

STOCKHOLMS
STADSBYGGNADSTYD
1993-02-16
Dr 91-396-30

PLAN 0 (KÄLLARVÅN)

RELATIONSRTNING 93-02-10
A KÖPPL TVÄTTSTUGA 92-05-26

 PER ADLING BYGGPROJEKTERING SÖDERMALMSTORGET 10 S-111 37 STOCKHOLM TEL. 08-660 24 00 FAX 08-660 24 04	KV. KNIVEN 25 Hallandsgatan 30, Södermalm PLAN 0, KÄLLARVÅN ÖMBYGGNAD	
	1992-05-06 Per Adling	1:100

FÖRKLARINGAR

MÅTT: 1 MM

- VA: 11-ES
- NY VÄGG
- NY ÖPPNING
- UNDERTEK INGLADNAT
- VENT - RIKTNING

GÅRD

GÅRDSPLANERING UTFÖRES ENL. MARK-AMA

- GÅRDSBRUNN
- STOLPARNATUR
- VÄGGARMATUR
- KANTSTOD 500x250x45 GRÅ SLAT
- SOFFA NOLA MAGA U16-54 F NATUR 1 ST
- BORD " " U16-52 F " 1 "
- STOL " " U16-51 F " 2 "

VÄXTFÖRTECKNING

VÄXT	ANTAL
a. SPIRAEA VANHOUTEI (bukettprea)	2 st
b. PHILADELPHUS VIRGINIALIS (lamelloschrum)	1
c. ROSA F. J. GROOTENDORST (romant. parkros)	2
d. SYRINGA CHINENSIS (parf. i en violet)	11-13
e. MAHONIA AQUIFOLIUM (vintergren)	8-10
f. LÖNAXTER, PERENNER	

*bel syener planteras om möjligt

STUDIOS
STADSBYGGNAD
 1993-02-16
 91-396-30

RELATIONSRTNING 93-02-10

C	SOPRUM, GÅRDSPLANERING	PA	92-09-25
B	KÖK 1205 KOMPL. U-TAK	JA	92-06-22
A	WC LOKALER	JA	92-05-20

PER AULING
 BYGGPROJEKTERING
 PER AULING & SÖDERSTRÖM
 117 21 STOCKHOLM
 TEL. 08-699 2400
 FAX 08-699 2404
 1992-05-06
 Per Auling

KV. KNIVEN 25
 Hallandsgatan 30, Södermalm
 PLAN 1, BOTTENVÅN
 ÖMBYGGNAD
 1:300
 A 09-02

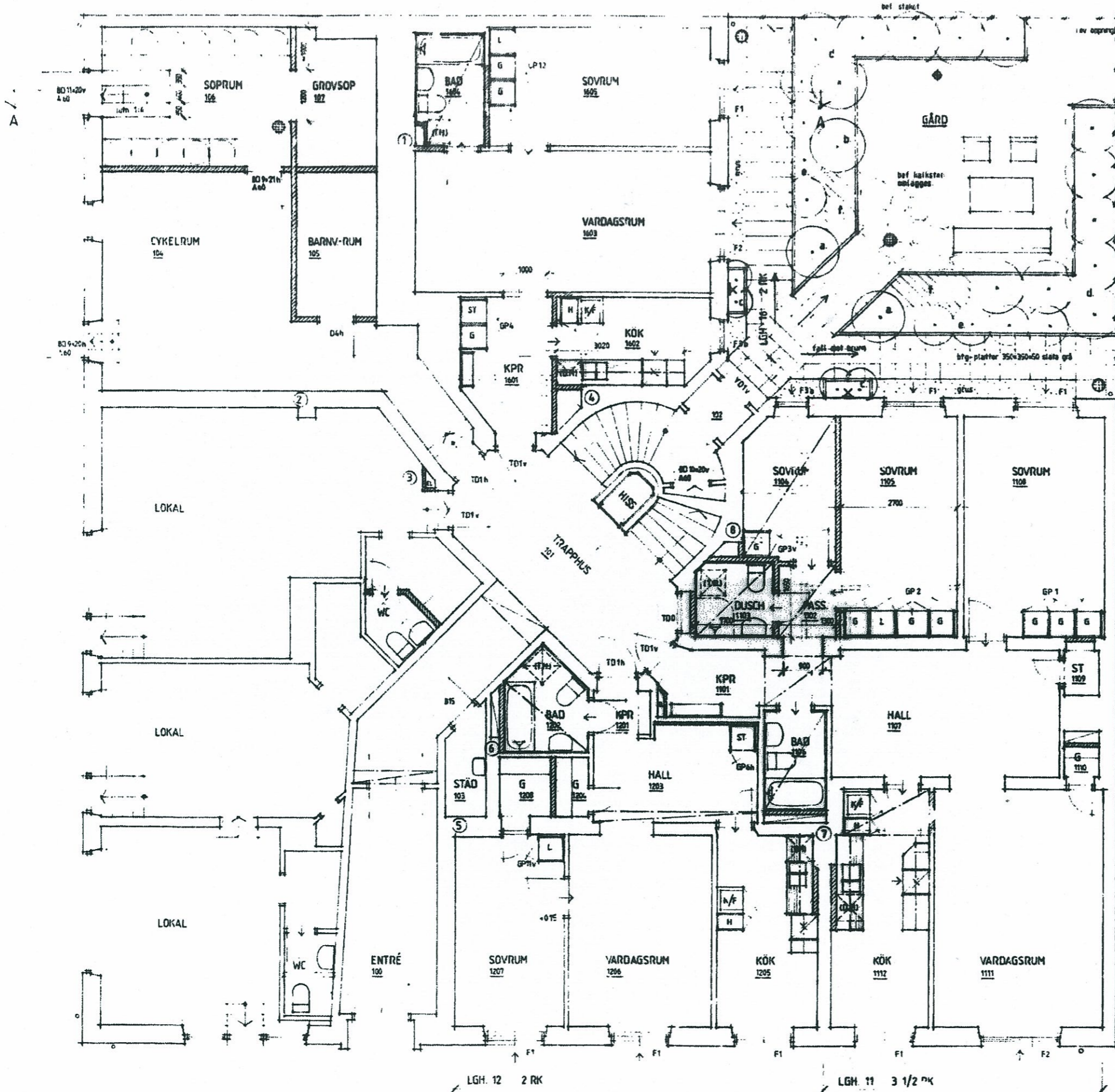

PLAN 1 (BOTTENVÅN)

LGH. 12 2 RK

LGH. 11 3 1/2 RK

FÖRKLARINGAR

MÅTT I MM

- VÄGG RIVES
- NY VÄGG - UTEKÄTTNING
- NY GÖRNING
- UNDERLAG INKLADNAD
- VENT. RIKTNING

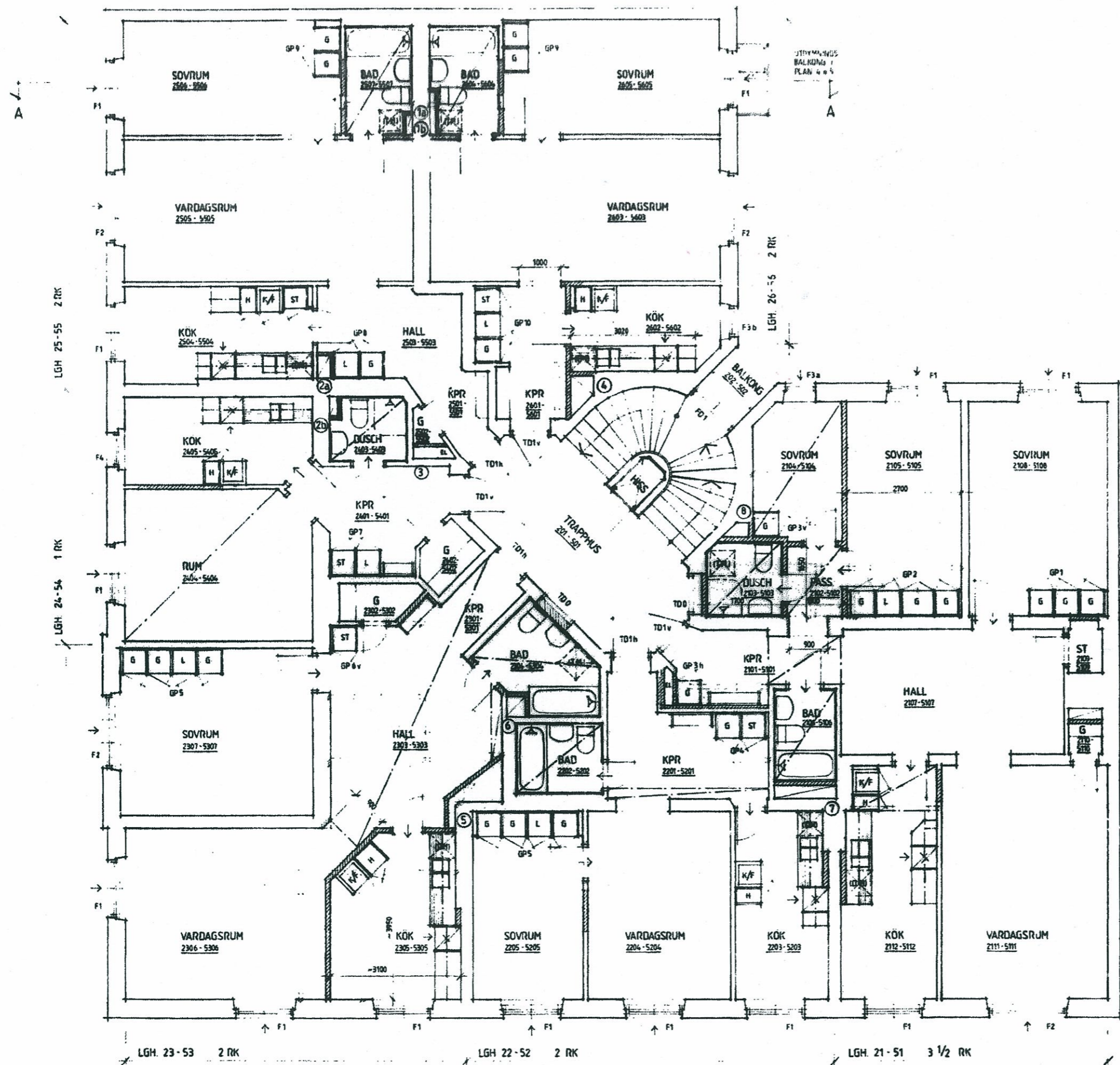

**STOCKHOLMS
STADSBYGGNADSBYRÅ
1993-02-16
Dr 91-396-30**

RELATIONSRTNING 93-02-10

B KÖK 2203-5203, 2504-5504 KÖKPL. U-TAK JA 92-06-22
A SKENKT 2b o.s. KÖK 2405 UTR. BALK. TR. 92-05-26

PLAN 2-5 (VÅN 1-4 TR)

<p>PER ADLING BYGGPROJEKTERING</p> <p>PER ADLING 1:0 107 21 STOCKHOLM TEL 08-6993400 FAX 08-6993404</p>	<p>KV. KNIVEN 25 Hollandsgatan 30, Södermalm PLAN 2-5, VÅN 1-4 TR OMBYGGNAD.</p>	<p>SKALA 1:100</p>	<p>REVISOR A09:03</p>

FÖRKLARINGAR

MÄTT I MM

1:100
1992-05-20

TAKFÖNSTER

- TF1 VELUX GGL-13041 VIT, 780x980 MM 2 ST
SPYGRILLAD LSC-304 (TAKLUTN 30°)
INTÄCKNINGSPÅL EDL-304 (FÖR SLÅTPÅL)
- TF2 VELUX GGL-102 VIT, 550x780 MM 1 ST
SPYGRILLAD LSC-102
INTÄCKNINGSPÅL EDL-102
- TL-G TAKLUCKA 600x600 MM, GLASAD 1 ST
-GLAS ISOLERRUTA
- RL-G ROKLUCKA 600x600 MM, GLASAD 1 ST
-GLAS ISOLERRUTA

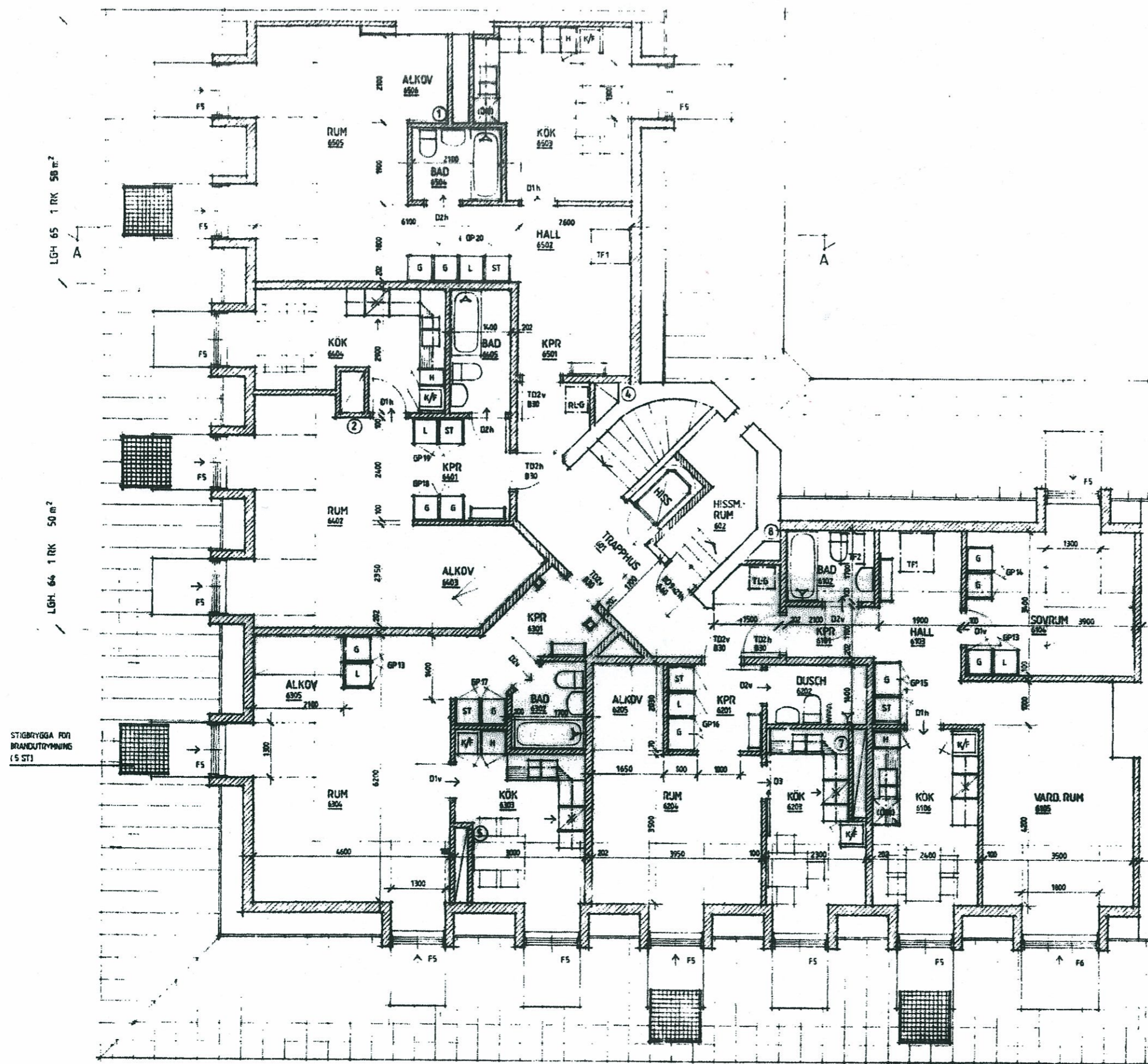

STIGBYGGGA FÖR BRANDUTRYMNING (5 ST)

**STOCKHOLMS
STADSBYGGNADSDIENST**
1993-02-16
Dnr 91-396-30

PLAN 6 (VINDSVÅN)

RELATIONSRTNING	93-02-10
B STIGBYGGGOR	92-09-04
A NÄTTSÄTTNING	92-06-04

**PER ADLINGS
BYGGPROJEKTERING**
VILLAVÄNNGATAN 1 B
117 31 STOCKHOLM
TEL 08-200 24 00
FAX 08-200 24 04
1992-05-20

KV. KNIVEN 25
Hallandsgatan 30, Södermalm
PLAN 6, VINDSVÅNING
OMBYGGNAD
SKALA 1:100
A 09-04

FÖRKLARINGAR

TAKSKYDDSANORDNINGAR UTFRÅG: MÅTTEN I DEN
OMFATTNINGEN ENL. NÖT. 100

LÄMPLIGA DEN BÄSTA KÄNNALETTA KÄNNA NÄR
MED GODHÄNDA TAKSTIGAR OCH BALKAR

FÖTSTOD / SNORASSKYDD MONTERAS BEMÄRKA
DET VAR FÖR SIG

ÖPPNINGSRITNING PÅ LÖSLÖP KÖLLA FÖRE
MONTERING AV STEGAR

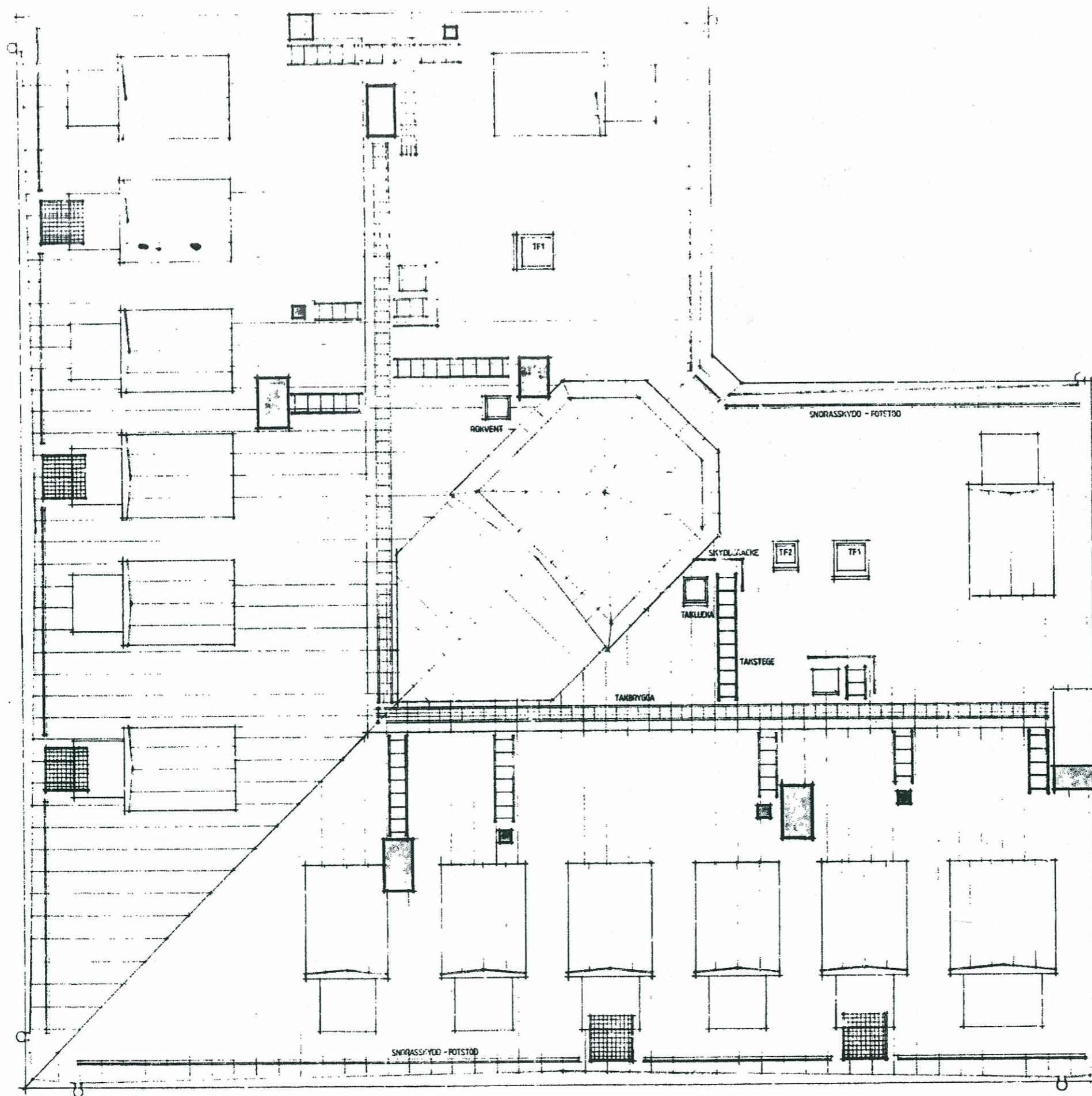

**STOCKHOLMS
STADSBYGGNADSKONTOR**
1993-02-16
Dnr 91-391-30

RELATIONS-RITNING 93-02-10

**PER ADLUNG
BYGGPROJEKTERING**
PÅLUNDSDAGAN 1 B TEL 08-680 24 00
117 21 STOCKHOLM FAX 08-680 24 04
BYGGNAD BYGGNAD BYGGNAD
PA
1992-10-30

KV. KNIVEN 25
Hallandsgatan 30, Södermalm
TAKPLAN
1:100
A 09:06

HISSMASKINRUM
SE K-RITN

FÖRKLARINGAR

MÅTT: MM

TARIFON: 08 396 30 00 SE 91-396-30

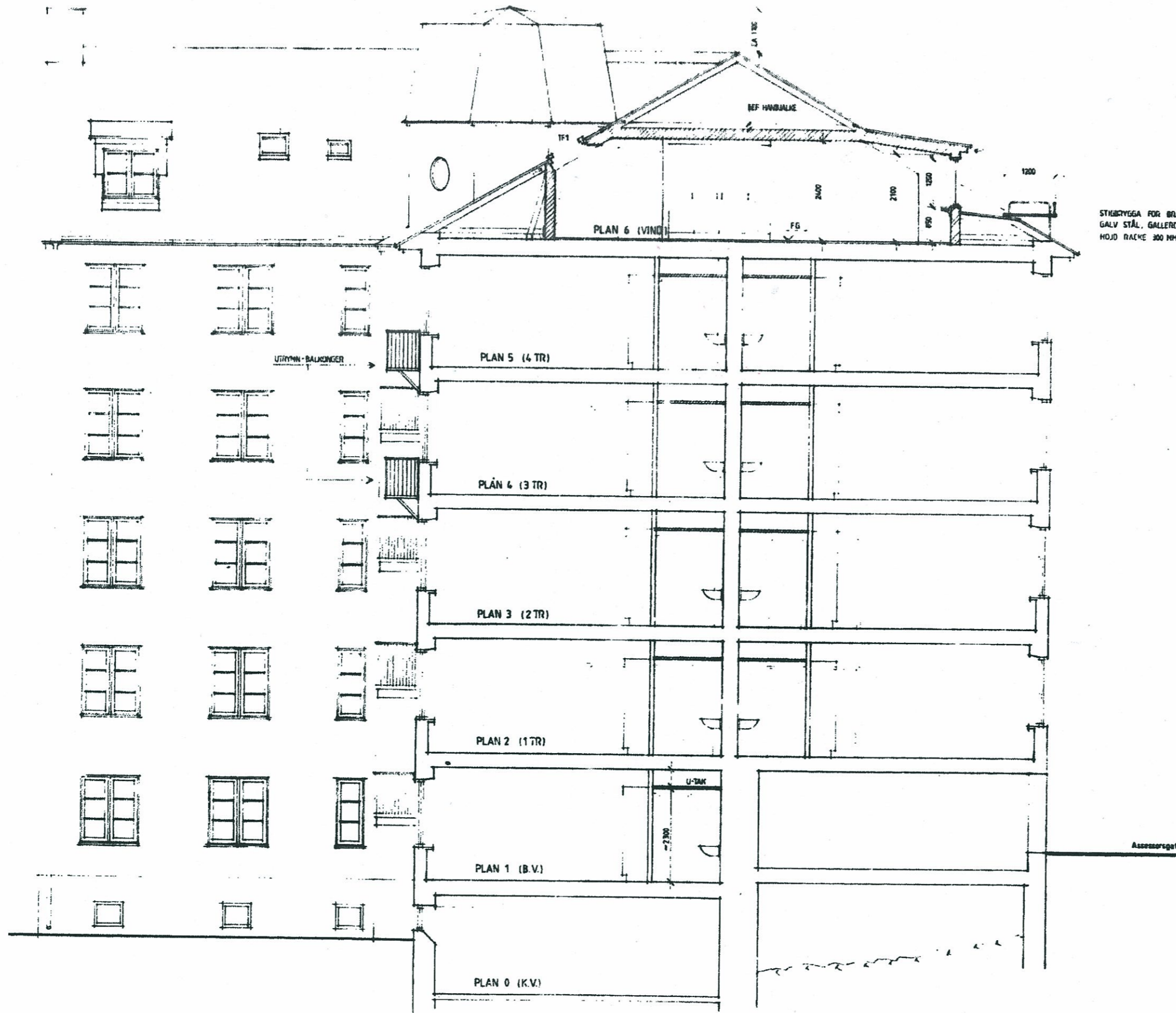

STIGBYGGA FÖR BRANDUTRYNNING
GALV STÅL, GALLERDURK
HÖJD RÄCKE 300 MM

**STOCKHOLMS
SÄKESBYGGNAD**
1993-02-16
Tel 91-396-30

RELATIONS-RITNING 93-02-10

B STIGBYGGA, LITRYNN - BALKONGER PA 92-05-04
A HISSMASKINRUM PA 92-08-24

**PER ADLING
BYGGPROJEKTERING**
FÖLJESBODAVÄGEN 10
117 21 STOCKHOLM
TEL 08-688 04 00
FAX 08-688 04 04

KV. KNIVEN 25
Hollandsgatan 30, Södermalm
SEKTION A - A
OMBYGGNAD

SKALA 1:100
BYGGNINGNUMMER A 09:05

STOCKHOLM 1992-05-06 Per All